



AZUREZO / DAC

10 novembre 2022

AZUREZO, c'est

Ce n'est pas

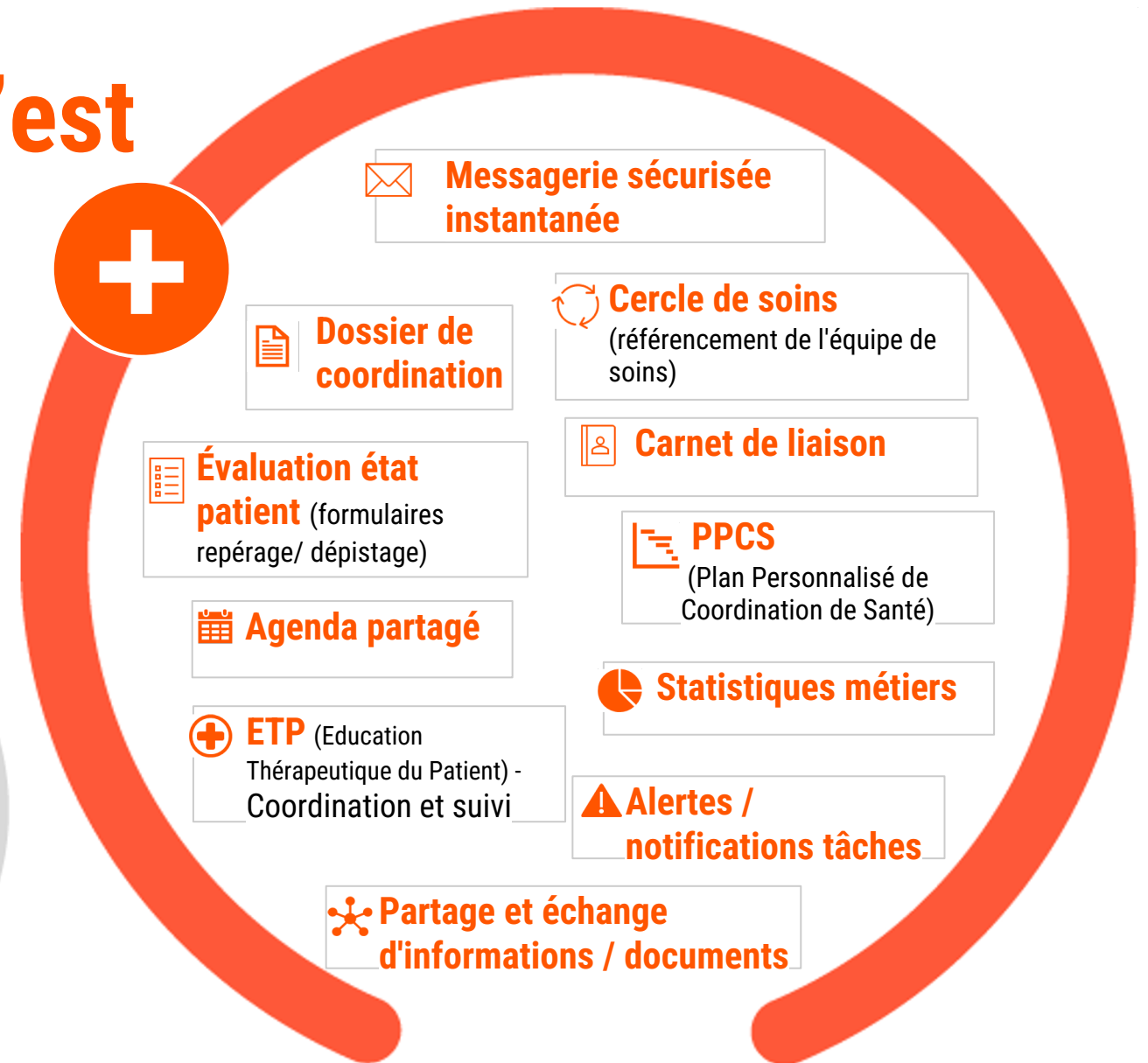
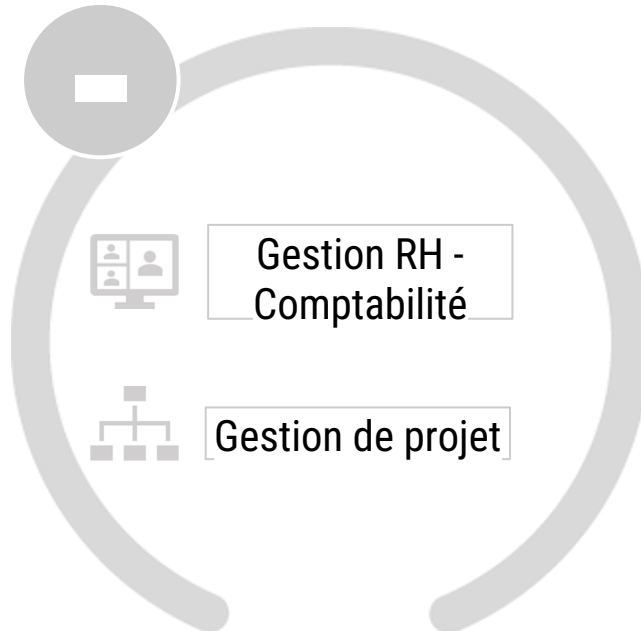

Ecosystème pour le déploiement

Chef de projet + 1 assistante

Rôle : Coordonner les actions



Chef de produit + 2 assistantes

Rôle : Paramétrage de l'application

Utilisateurs clés

Rôle : appui à l'usage, compétent sur l'usage de la solution



DACs

Manager DAC

Rôle : sponsor, utilisateur

CPTS / libéraux

Rôle : Relais sur le territoire



Hôpitaux

Rôle : Relais sur le territoire

DSI / DSDP

Rôle : Encadrement, cohérence régionale



Délégués de Proximité

Rôle : Facilitateur du déploiement

Equipe opérationnelle

Rôle : utilisateur, remonte les besoins

Autres acteurs de santé / social

Rôle : Relais sur le territoire

Délégations départementales

Rôle : Animation territoriale

Déploiement et accompagnement industrialisé

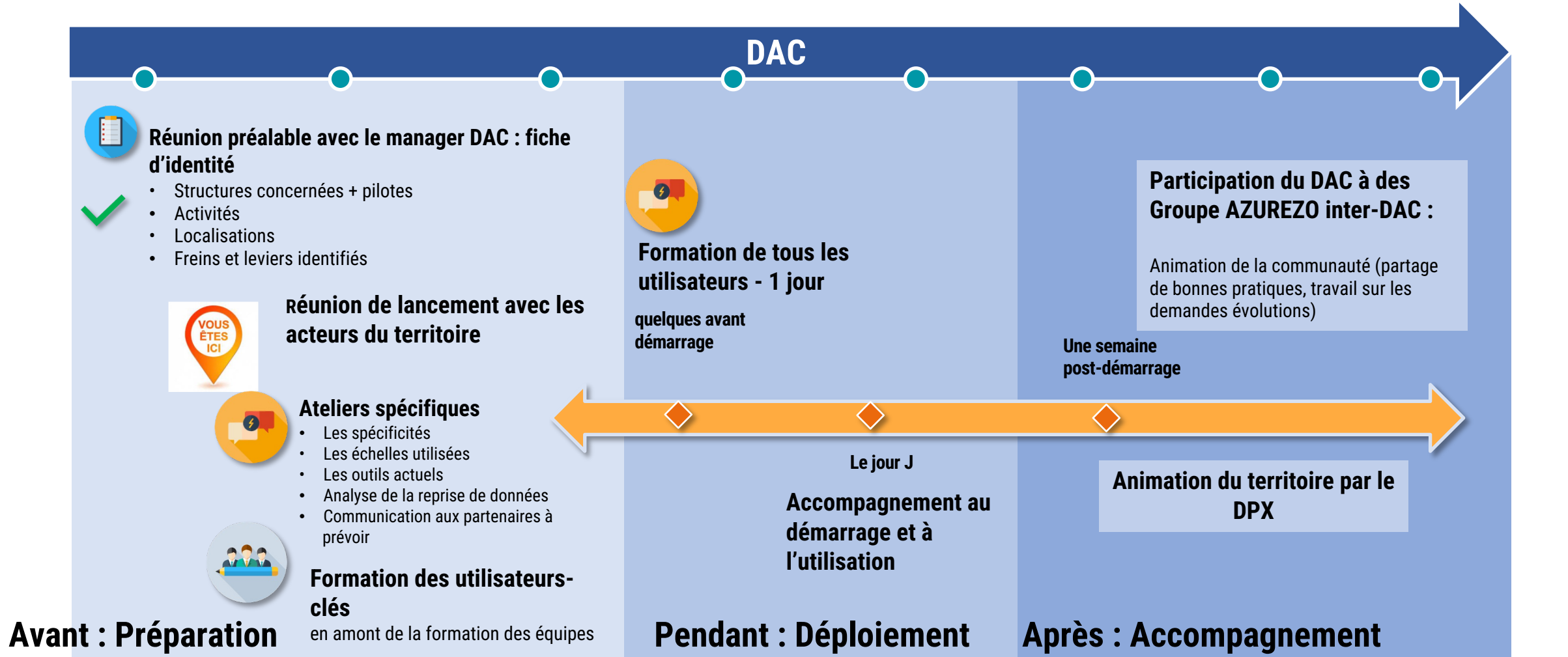

Bilan à date

**Des usages en perpétuelle
croissance depuis le
lancement d'AZUREZO
Discussion en juin 2021**



**Un portefeuille de demandes
et de projet en augmentation
malgré une tension sur les
effectifs**



**Une équipe produit indépendante de
l'éditeur, en autonomie pour la création de
parcours et le paramétrage**

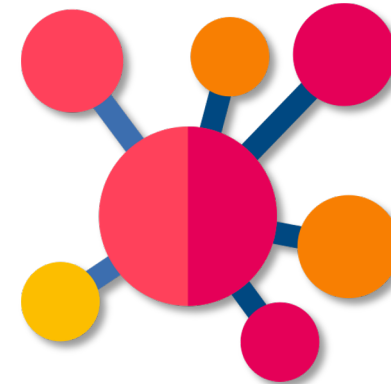

**Une montée en puissance de
l'inter-régionalité**

Bilan des réalisations > usage (au 10 novembre)

Nombre de PS utilisateurs



Nombre moyen journalier de PS utilisateurs



Nombre de patients créés



Nombre de messages échangés



Bilan des réalisations > usage

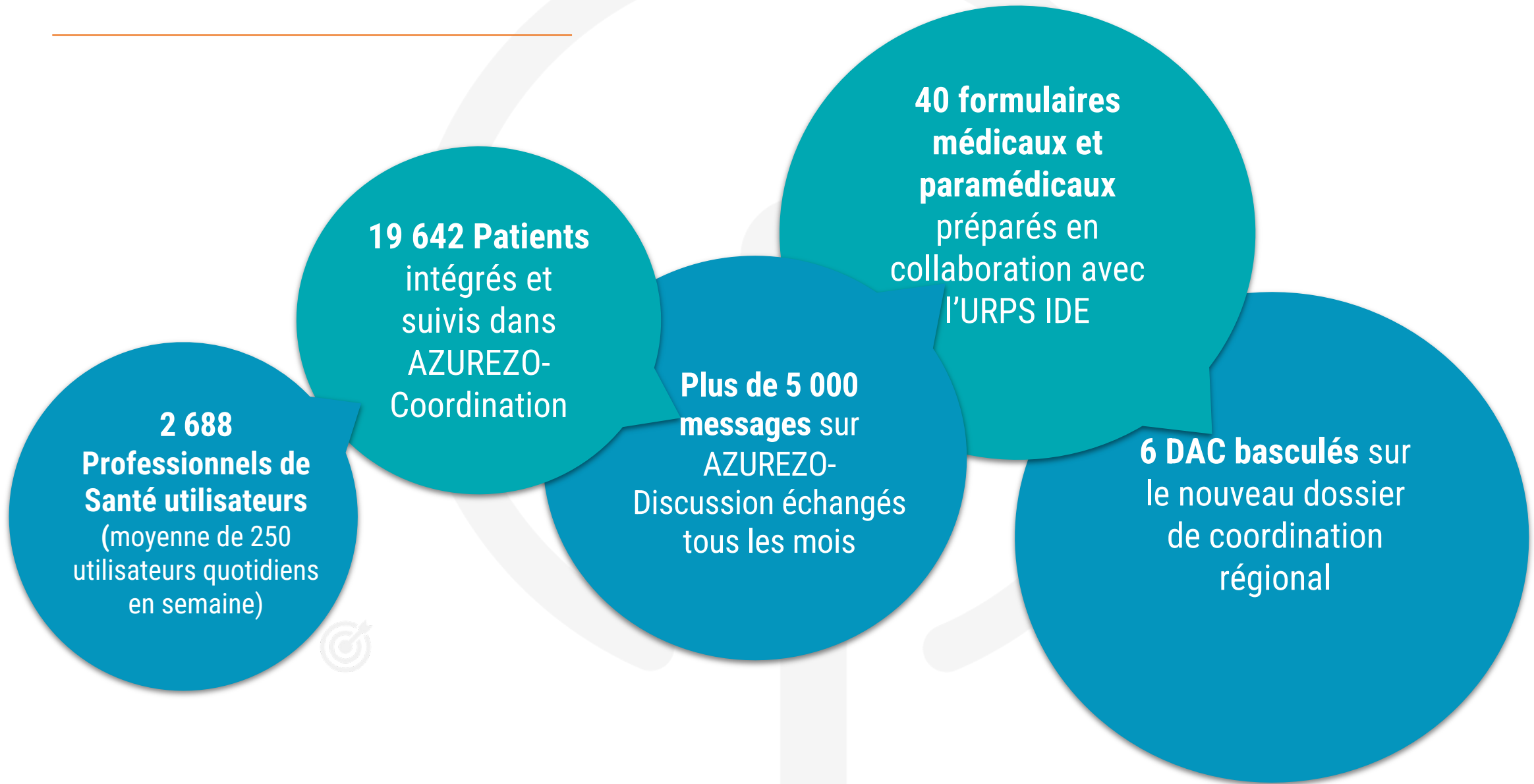

Roadmap de la solution AZUREZO

Version 1.7 – 20 juillet 2022

Evolution en lien avec la FEV 03911 (PACA)	<ul style="list-style-type: none">• Evolutions sur les modalités de fermeture des formulaires et redirection lorsque l'on est dans un écran ;• Pouvoir faire une demande / réponse depuis le dossier patient + être redirigé vers le formulaire de demande après avoir créé un patient depuis le tableau de bord des demandes ;• Création d'une tâche à partir d'un formulaire ;• Horodatage tâche ;• Tâches : Enregistrer plusieurs documents ;• Numéros de téléphone des patients ;• Afficher l'adresse mail du patient dans la fiche patient
Evolution en lien avec la FEV 5210 (OCCI)	<ul style="list-style-type: none">• Programme COCON : gestion de l'âge aménorrhée : Age corrigé ;• Gestion de l'hospitalisation : Notion d'hospitalisation ;• Réorganisation de l'encart patient : Réorganiser l'encart patient ;• Ajout d'un commentaire pour le champ téléphone ;• Evolution TDB recherche patient ;• Module Parcours (non activé lors du passage en production) ;
Module RCP	<ul style="list-style-type: none">• Module RCP Lot 1 – Partie 1 (non activé lors du passage en production) ;
Module MSS	<ul style="list-style-type: none">• Module MSS Messagerie (non testable pour PACA) ;
FEV 04212 - ETP	<ul style="list-style-type: none">• Ajout du statut "Annulé" sur un atelier ETP/Prévention dans le tableau de bord ;• Afficher le mail du patient dans la bulle dans la liste des participants à un atelier ;• Création d'une ville fictive "visio" pour les types d'événements ETP/Prévention ;• Type d'événement – Changement de libellé ;• Inscrire le patient à un atelier individuel à partir de son dossier ;• Ajouter des clés d'initialisation ;

Roadmap de la solution AZUREZO

Version 1.8 – Fin septembre

RCP	<ul style="list-style-type: none">• RCP lot 1 partie 2
DAC	<ul style="list-style-type: none">• Solliciter une équipe ressource• Mobile et web : depuis Discussions avoir la possibilité pour l'utilisateur de se déclarer en tant qu'absent• Mobile - Obtenir l'application Azurezo via le play store et apple store italien• Evènement en lecture seule• Conversation affichée en tant qu'inactive (lorsque tous les autres destinataires sont inactifs, >30j)
Evolutions rattrapage SPICO	<ul style="list-style-type: none">• Fusionner plusieurs patients ;• Voir les données du formulaire dans la ligne de vie ;• Transmettre un document directement depuis discussion sur le dossier du patient ;• Accéder au dossier du patient depuis une conversation ;• Transférer à... et envoyer une copie vers le dossier patient ;• Suppression de la date d'activation ;• Le document s'affiche directement dans la liste des messages reçus ;• Filtre avec Séquences (Parcours) ;• Importer/exporter des événements ;• Sur le menu il y a plus de widgets sur le tableau de bord (FAQ, ajouter un patient, contact et support...) ;• Solliciter une équipe ressource ;

Roadmap de la solution AZUREZO

Version 1.9 – Fin novembre

DAC	<ul style="list-style-type: none">• Lors de la création/modification d'un formulaire, d'une tâche, d'un mémo, de l'ajout d'un document, je souhaite que les initiales ou le nom (selon l'écran) du créateur/modificateur soit celles de la personne physique connecté ;• Ajout de la notion de sous statut pour un statut patient ;• Evolution sur les tâches à la création ;
ETP	<ul style="list-style-type: none">• Gestion des RDVs : Affichage d'informations supplémentaires ;• Retour de séances – Demande d'ajout d'un champ commentaires sur l'agenda + report dans le composant RDV ;• Clôturer un atelier ;• Désannuler un type d'événement ;
RCP	<ul style="list-style-type: none">• RCP lot 1 partie 3 ;
SRIR	<ul style="list-style-type: none">• SRIR Lot 3 ;
MSS	<ul style="list-style-type: none">• Activation du service ;

Et autres évolutions en cours de cadrage

Diagnostic du territoire avec OKAPI

Structures de coordination :

Nombre de CPTS

68

Nombre de DAC

9

Effectifs médicaux pris en compte :

Nombre d'ES

288

Nombre de CH

118

Démographie générale :

Population totale

5,1 M

Professionnels de santé libéraux

Nombre de PSL

45 k

Libellé profession



Prévalence par pathologie dans la région PACA

Pathologie

